



# Presentación



**1.- NDS- áreas de negocio**

**2.- Firma Electrónica**

**3.- Gestor Documental**

**4.- Ejemplo de proyecto electrónico**

---



# **1.- NDS- áreas de negocio**

---



*ISP*



*intranet*



*extranet - web*



*consultoría*



*sistemas interactivos de gestión integrada*

---

## Programación a medida

- Desarrollo Internos
- Desarrollos externos

## Auditoría

- Auditoría informática de sistemas
  - Auditoría informática de explotación
  - Auditoría de comunicaciones
  - Auditoría de desarrollo
  - Auditoría de seguridad
-

### PLATAFORMA WEB

- CMS – GESTOR DE CONTENIDOS
  - UMS – GESTOR DE USUARIOS
  - FMS - GESTOR DE FICHEROS
  - RS - GESTOR DE ESTADÍSTICAS
  - LS - GESTOR DE IDIOMAS
-

### Workflow

Será la herramienta a través de la cual una compañía gestionará sus procesos y sus tareas, integrando las aplicaciones existentes con cada uno de los participantes de la Intranet.

### Gestión Documental

Las empresas disponen de un gran volumen de documentos, los cuales deben ser ordenados según los criterios de los departamentos y utilizados por aquellos empleados que dispongan permisos.

### Firma Electrónica

Firma electrónica de cualquier tipo de documentos

---

## Dominios

Servicio de compra de dominios, renovaciones y traslado de dominio, así como cualquier gestión que se deba realizar.

## Planes de Alojamiento

Para cubrir distintas necesidades de empresa NDS pone en el mercado distintos planes de alojamiento.

## Housing

Aquellas empresas que deseen disponer de un servidor propio y gestionarlo, NDS pone a su disposición unas instalaciones cubriendo las necesidades de seguridad y ancho de banda.

---



## 2.- Firma Electrónica

---

- **¿Qué es una firma digital?**

Es una firma que se puede aplicar sobre documentos electrónicos, consiguiendo los mismos efectos que una firma manuscrita

- **¿Qué garantía técnica ofrece la firma digital?**

Puede detectar cualquier manipulación del documento firmado y está asociada matemáticamente tanto al documento como al firmante.

- **¿Qué garantía legal ofrece la firma digital?**

La ley de firma digital aprobada en Diciembre de 2003 (Ley de Firma Electrónica 59/2003) ofrece cobertura legal a las firmas electrónicas.

---

- **¿Qué es un Certificado Digital?**

Un Certificado Digital es el equivalente electrónico a un Documento de Identidad. El Certificado Digital asocia una clave criptográfica a una identidad, de tal forma que esta quede fehacientemente ligada a los documentos electrónicos sobre la que se aplica.

- **¿Para qué sirve?**

1. Autenticar la identidad del usuario, de forma electrónica, ante terceros.
2. Firmar digitalmente de forma que se garantice la integridad de los datos transmitidos y su procedencia.
3. Cifrar datos para que sólo el destinatario del documento pueda acceder a su contenido.

- **¿Qué elementos contiene un Certificado Digital?**

- La identidad del titular.
  - La clave pública del titular.
  - Datos propios del certificado: número de serie, fecha de caducidad...
  - La identidad de la autoridad de certificación que lo ha emitido
  - La firma de la autoridad de certificación.
-

- Certificados de pertenencia a entidad.
    - Certificados que identifican al empleado (Nombre y Apellidos + DNI) y a la empresa (CIF) certificando el vínculo entre ambos (P.Ej Director Comercial)
  - Certificados de representante.
    - Certificados para representante legal o un apoderado general. ( P. Ej Administrador único, Administrador solidario, Consejero delegado, Apoderado general )
  - Certificados de apoderamiento.
    - Certificados para apoderados especiales. Facultades limitadas. ( P. Ej para abrir una cuenta corriente, firmar contratos de una determinada cuantía, etc.). Son facultades catalogadas.
-



## **3.- Gestor Documental**

---

**El Ndstudio- Editor fue creado por NET DESIGN STUDIO para la gestión de la documentación tanto en entornos de Internet como Intranets, para que se puedan gestionar los contenidos de cualquier ámbito de la empresa.**

**Es una herramienta versátil que permite gestionar para los usuarios de la empresa los ficheros, así como herramientas de búsqueda que faciliten el encuentro de la misma.**

**Los usuarios tienen su propio permiso de actuación que les permite acceder a sus propias funciones**

---

## Gestión de Usuarios

- Administración de los permisos para los usuarios
- Agrupación por roles
- Segmentación por funcionalidades
- Integración con el Windows Directory
- Gestión de acceso por fichero o por carpeta.

## Gestión de Ficheros

- Sistema Integrado mediante WebDav o SAMBA con servidor interno de ficheros
- Sistema de cortar, copiar y pegar
- Control de versiones
- Metadatos
- Sistema de acceso mediante web o conexión a unidad de red

## PLATAFORMA TECNOLÓGICA



## Buscador

- Búsqueda por los ficheros de texto existentes ya sean documento de Word, pdf
- Búsqueda por versiones
- Búsqueda por metadatos
- Búsqueda por temporal

## Notificaciones

- Sistema de avisos en referencia a modificaciones de ficheros
- Solicitud de documentos

El Gestor de Usuarios será la herramienta por la que la empresa gestionará a todos los usuarios que acceden al sistema:

-Se crean un sistema de grupos de usuarios y usuarios, a los que se les dará un permiso de acceso y luego de funciones

-A cada usuario se le podrá asignar permisos de lectura, modificación, supervisión y administración para archivos y ficheros así como otras funciones de la propia plataforma.

-Se crearán roles a los que directamente se podrá asignarle funciones, pudiendo luego directamente asignar a un usuario a un rol para que obtenga esas funciones.

-Se Podrá integrar con sistemas de usuarios como Windows Directory



NDS - Microsoft Internet Explorer

Cumplimente los siguientes datos para dar de alta al usuario en el sistema dentro del grupo .  
*Todos los Campos son Necesarios.*

**Datos Personales**

Nombre: Manuel Garcia

E-mail: manuel.garcia@netdstudio.co

Idioma: Español

**Datos de Acceso al Sistema**

Login de Usuario: manuel

Estado de la Cuenta: Activa

Perfil Global: Usuario

Seleccione Opcion  
Usuario  
Editor  
Administrador

El Gestor de ficheros será el sistema con el podremos visualizar, modificar o eliminar los ficheros dentro de la Intranet:

-Se podrán visualizar a través de Unidad de red conectado al ordenador, o vía web.

- Gestión de versiones controlará las distintas modificaciones que puede tener un fichero, guardándose cada una de ellas.

-Se podrá realizar funciones de cortar, copiar, pegar

-Cuando se de alta un archivo se tendrán que incluir los

metadatos  
metadatos



Será la herramienta por la que podremos acceder a los ficheros mediante diferentes tipos de buscadores:

- Buscador de texto sobre archivos Word o pdf
- Buscador sobre los metadatos asociados a los ficheros
- Buscador por versiones
- Buscador por intervalos de tiempo.

Los resultados nos dirigirán hacia el archivo correspondiente.

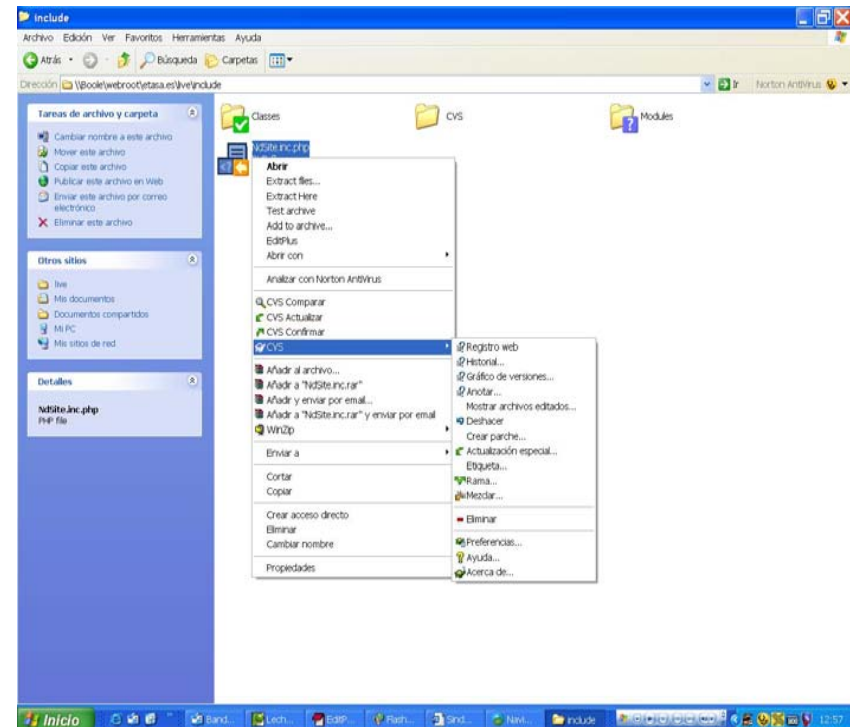

## 3.4.- Gestor de Avisos y peticiones

---

Este módulo permitirá a los usuarios acceder al sistema a los ficheros, Pero existirán ocasiones que por permisos, necesiten un documento que no les permitirá acceder.

Por esta circunstancia se pone a disposición una herramienta con la que se puedan enviar avisos y peticiones, para que el propietario o Administrador aprueba o no el envío de la documentación.



NdSiteNet - Aplicaciones

Catalogo de Ficheros (FMS)

Busqueda

Avanzada

Inicio

Salir

Sistemas de Ficheros

Sistemas de Ficheros

Sistema de Ficheros (FMS) NdSite::/Roberld/tareas

Busqueda Avanzada | Ayuda

Abrir | Cerrar

### Sistema de Ficheros

- Gestión Comercial
  - maria
  - uno
  - dded
- Proyectos
  - carpeta
- Archivos
  - Trabajos Pendientes
- NdSite
  - Roberld
    - tareas
  - NMS
  - KMS
  - CMS
- Papelera

Nombre	Tamaño	Tipo	Modificación	Descripción
prueba	20 KB	application/msword	17/08/05 17:04	gadfgadf

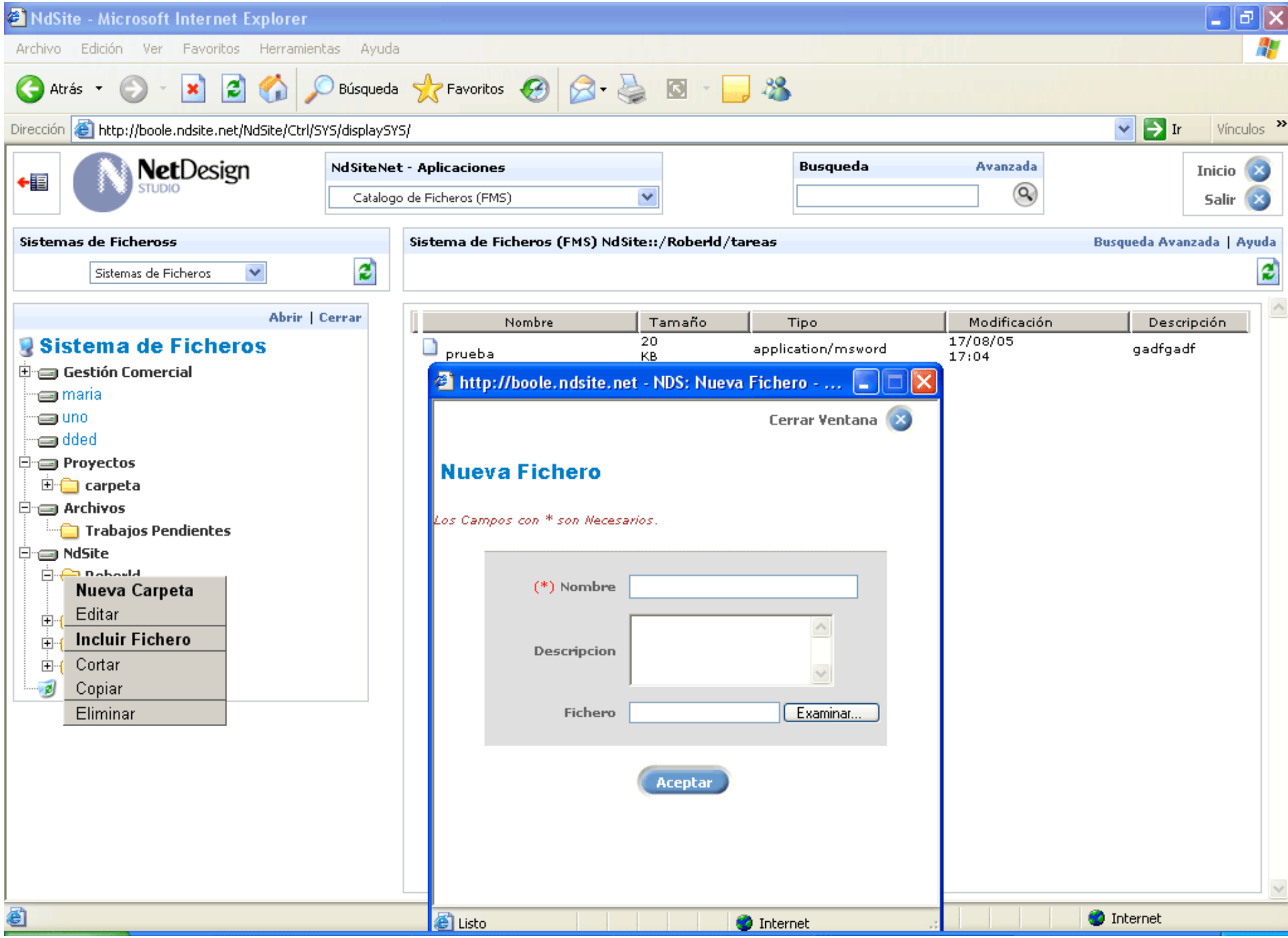

**Sistema de Ficheros**

- Gestión Comercial
  - maria
  - uno
  - dded
- Proyectos
  - carpeta
- Archivos
  - Trabajos Pendientes
- NdSite
  - Roberld
    - Nueva Carpeta
    - Editar
    - Incluir Fichero
    - Cortar
    - Copiar
    - Eliminar

Nombre	Tamaño	Tipo	Modificación	Descripción
prueba	20 KB	application/msword	17/08/05 17:04	gadfgadf

**Nueva Fichero**

*Los Campos con \* son Necesarios.*

(\*) Nombre

Descripcion

Fichero

NdSite - Microsoft Internet Explorer

Archivo Edición Ver Favoritos Herramientas Ayuda

Atrás Búsqueda Favoritos Ir Vínculos

Dirección http://boole.ndsite.net/NdSite/Ctrl/SYS/displaySYS/

NetDesign STUDIO

NdSiteNet - Aplicaciones  
Catalogo de Ficheros (FMS)

Busqueda Avanzada

Inicio Salir

Sistemas de Ficheros

Sistema de Ficheros (FMS) NdSite::/Roberld/tareas

Busqueda Avanzada | Ayuda

Nombre Tamaño Tipo Modificación Descripción

	20 KB	application/msword	17/08/05 17:04	gadfgadf
--	-------	--------------------	----------------	----------

Abrir | Cerrar

Sistema de Ficheros

- Gestión Comercial
  - maria
  - uno
  - dded
- Proyectos
  - carpeta
- Archivos
  - Trabajos Pendientes
- NdSite
  - Roberld
    - tareas
  - NMS
  - KMS
  - CMS
- Papelera

Abrir  
Descargar  
Editar  
Block de Notas  
Cortar  
Copiar  
Eliminar  
Propiedades

http://boole.ndsite.net - NDS: Editor Código Fuente - Microsoft I...  
Cerrar Ventana

### Editar Código Fuente

Los Campos con \* son Necesarios.



# 4.- Ejemplo de proyecto electrónico

---

**COLEGIO OFICIAL DE INGENIEROS AGRONOMOS DE CENTRO Y CANARIAS**

Autenticación de Usuarios

Teclee su nombre de usuario y contraseña de acceso.

**Acceso al Sistema de la Web**

Login

Contraseña

Aceptar Cancelar

**COLEGIO OFICIAL DE INGENIEROS AGRONOMOS DE CENTRO Y CANARIAS**

Autenticación de Usuarios

Teclee su nombre de usuario y contraseña de acceso.

**Acceso al Sistema de la Web**

**Login**

admin

**Contraseña**

Aceptar Cancelar

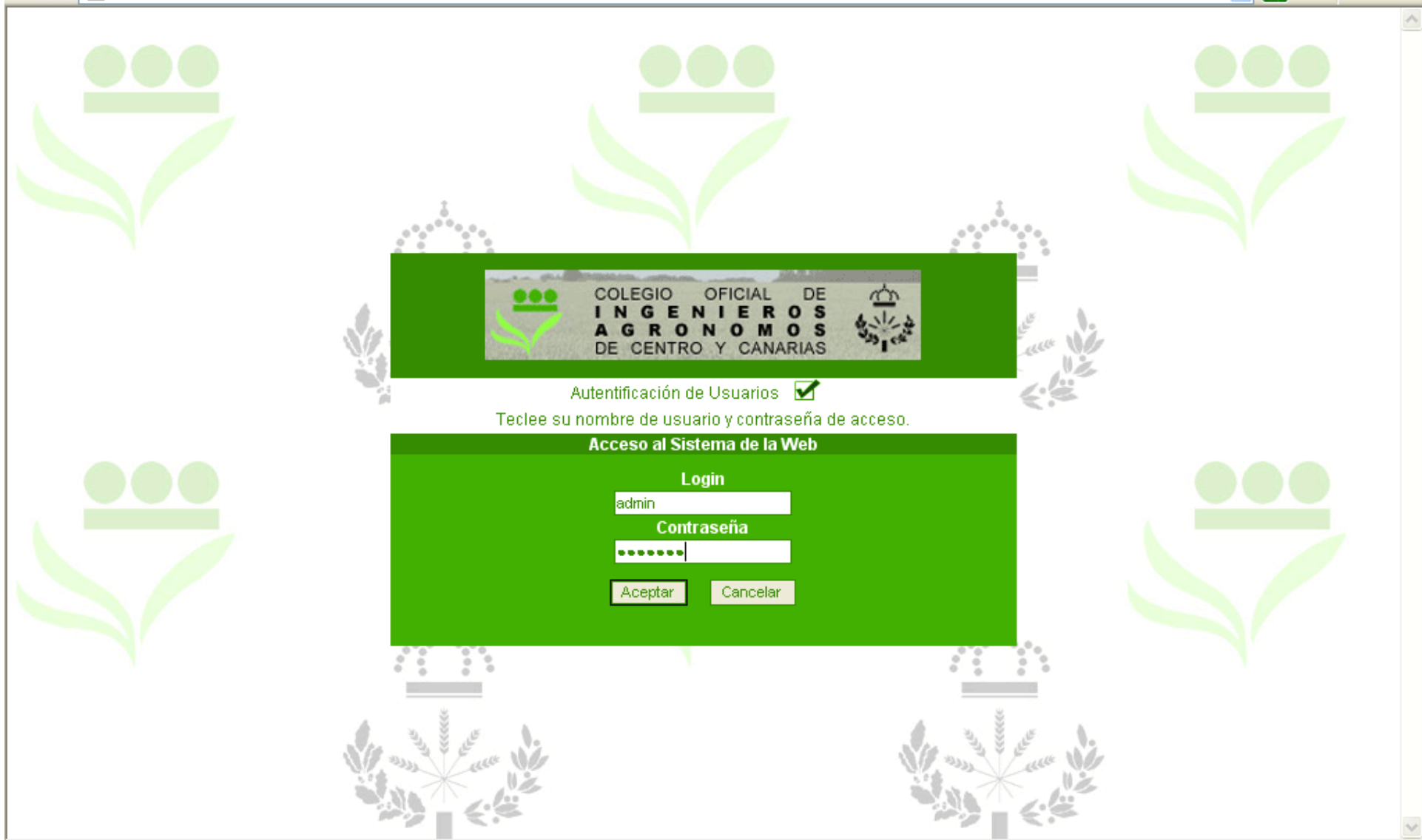

**COLEGIO OFICIAL DE INGENIEROS AGRONOMOS DE CENTRO Y CANARIAS**

Autenticación de Usuarios

Teclee su nombre de usuario y contraseña de acceso.

**Acceso al Sistema de la Web**

**Login**

admin

**Contraseña**

.....

Aceptar Cancelar



**Solicitudes**

- Realizar Solicitud
- Sin procesar
- EnTramite
- PendientesFirma
- Pendientes de Pago
- Finalizado
- Histórica

**Datos**

- ModificarDatos

**Avisos**

- Entrada
- Enviados
- Nuevos

**Ayuda**

- Usar Token
- Modelos de Impresos

Bienvenido a la zona  
COLEGIADO



COLEGIO OFICIAL DE  
**INGENIEROS**  
**AGRONOMOS**  
DE CENTRO Y CANARIAS



### Solicitudes

- Realizar Solicitud
- Sin procesar
- EnTramite
- PendientesFirma
- Pendientes de Pago
- Finalizado
- Histórica

### Datos

- ModificarDatos

### Avisos

- Entrada
- Enviados
- Nuevos

### Ayuda

- Usar Token
- [Modelos de Impresos](#)

### Descarga de Impresos Actuales

Prueba de impreso
Prueba
Prueba de impreso
bgggb



**Solicitudes**

- [Realizar Solicitud](#)
- [Sin procesar](#)
- [EnTramite](#)
- [PendientesFirma](#)
- [Pendientes de Pago](#)
- [Finalizado](#)
- [Histórica](#)

**Datos**

- [ModificarDatos](#)

**Avisos**

- [Entrada](#)
- [Enviados](#)
- [Nuevos](#)

**Ayuda**

- [Usar Token](#)
- [Modelos de Impresos](#)

**Datos Solicitud**

Título:

Trabajo:  Actuación:

Emplazamiento:

Localización Trabajo:  Provincia:

Comunicación Honorarios:  Gestión cobro por el cliente:

C.P.:

Servicio Empresa:

**Indique si desea firma múltiple :**

Porcentaje:

**Datos Promotor/Empresa:**

Promotor/Empresa:

Nombre/Razón:  NIF/CIF:

Contacto:  Clave Cliente:

Teléfono:  Dirección:

Localidad:  Provincia:

Código Postal:

**Datos De Cálculo:**

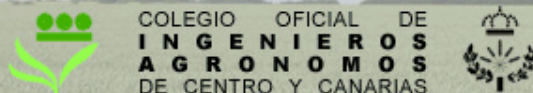

**Datos Solicitud**

Título:

Trabajo:  Actuación:

Emplazamiento:

Localización Trabajo:

Comunicación Honorarios:

C.P.:

Servicio Empresa:

Actuación dropdown menu items:  
 --Seleccione Actuación--  
 pppp  
**Valoraciones, tasaciones y particiones de fincas.**  
 Redes urbanas para distribución de aguas.  
 Industrias de piensos.  
 Redes urbanas de evacuación de aguas sucias.  
 Otras industrias.  
 Depuración de aguas potables y residuales.  
 Estercoleros: Evacuación de basuras, aprovechamiento de basuras.  
 Informes, dictámenes y peritaciones.  
 Electrificación rural.  
 Nivelaciones, abanclados y sistematización de terrenos.

Indique si desea firma múltiple :

Porcentaje:

**Datos Promotor/Empresa:**

Promotor/Empresa:

Nombre/Razón:  NIF/CIF:

Contacto:  Clave Cliente:

Teléfono:  Dirección:

Localidad:  Provincia:

Código Postal:

**Datos De Cálculo:**

- Solicitudes**
- Realizar Solicitud
- Sin procesar
- EnTramite
- PendientesFirma
- Pendientes de Pago
- Finalizado
- Histórica
- Datos**
- ModificarDatos
- Avisos**
- Entrada
- Enviados
- Nuevos
- Ayuda**
- Usar Token
- Modelos de Impresos

**Avisos**

- Entrada
- Enviados
- Nuevos

**Ayuda**

- Usar Token
- Modelos de Impresos

**Datos Promotor/Empresa:**

Promotor/Empresa:

Nombre/Razón:  NIF/CIF:

Contacto:  Clave Cliente:

Teléfono:  Dirección:

Localidad:  Provincia:

Código Postal:

**Datos De Cálculo:**

Tipo de Honorarios:  Acordadas Cantidad:

Según minuta Cantidad:

Orientativos

Honorarios anteriores

Fecha:  ? N° Visado:  ?

Suplidos:  ? Entrega a cuenta:  ?

Observaciones:

ACEPTAR

(\*) Para poder realizar el sigue paso es necesario tener instalado el programa Java™ Web Start, para descargar el software necesario [pinche aquí](#)



- Solicitudes**
  - Realizar Solicitud
  - Sin procesar
  - EnTramite
  - PendientesFirma
  - Pendientes de Pago
  - Finalizado
  - Histórica
- Datos**
  - ModificarDatos
- Avisos**
  - Entrada
  - Enviados
  - Nuevos
- Ayuda**
  - Usar Token
  - Modelos de Impresos

**Advertencia - Seguridad**

¿Desea instalar y ejecutar el subprograma firmado distribuido por "NDS"?

Autenticidad del editor verificada por: "Emisor desconocido"

El certificado de seguridad lo emitió una compañía que no es de confianza.

El certificado de seguridad no ha caducado y aún es válido.

Precaución: "NDS" afirma que este contenido es seguro. Sólo debe instalar/visualizar el contenido si confía en "NDS"

Más detalles

Sí No Siempre



**Solicitudes**

- Realizar Solicitud
- Sin procesar
- EnTramite
- PendientesFirma
- Pendientes de Pago
- Finalizado
- Histórica

**Datos**

- ModificarDatos

**Avisos**

- Entrada
- Enviados
- Nuevos

**Ayuda**

- Usar Token
- Modelos de Impresos

No se deberia de ver:  ...

Segundo :  ...

Tercero :  ...

Primero :  ...

Planos :

Subir

...

Eliminar

Bajar

Anexos :

Subir

...

Eliminar

Bajar

Firmar Enviar

**Solicitudes**

- Realizar Solicitud
- Sin procesar
- EnTramite
- PendientesFirma
- Pendientes de Pago
- Finalizado
- Histórica

**Datos**

- ModificarDatos

**Avisos**

- Entrada
- Enviados
- Nuevos

**Ayuda**

- Usar Token
- Modelos de Impresos

**Guardar**

Guardar en: **Mis documentos**

AEAT	Mi música	presentaciones
comercial	Mis eBooks	presupuestos
concurso	Mis imágenes	proveedores
contabilidad	My Skype Content	scada
contratoslaborales	My Skype Pictures	ultimosproyectos
documentacióninterna	My Skype Received Files	<b>fra359.pdf</b>
drivers	personal	fra362.pdf

Nombre de archivo: fra359.pdf

Archivos de tipo: Documentos PDF (.pdf)

Guardar Cancelar

Planos :

...

Eliminar

Bajar

Anexos :

Subir

...

Eliminar

Bajar

Firmar Enviar

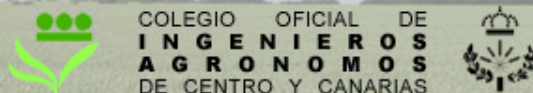

**Solicitudes**

- Realizar Solicitud
- Sin procesar
- EnTramite
- PendientesFirma
- Pendientes de Pago
- Finalizado
- Histórica

**Datos**

- ModificarDatos

**Avisos**

- Entrada
- Enviados
- Nuevos

**Ayuda**

- Usar Token
- Modelos de Impresos

No se deberia de ver:  ...  
Segundo :  ...  
Tercero :  ...  
Primero :  ...

Planos :

Subir

...

Eliminar

Bajar

Anexos :

Subir

...

Eliminar

Bajar

- Entrante
- PendientesFirma
- Pendientes de Pago
- Finalizado
- Histórica
- Datos**
- ModificarDatos
- Avisos**
- Entrada
- Enviados
- Nuevos
- Ayuda**
- Usar Token
- Modelos de Impresos

Primero : s documentos\scada1hr\_Quickstart\_Tutorial2.pdf

Planos :

Subir

...

Eliminar

Bajar

Anexos :

Subir

...

Eliminar

Bajar

Firmar Enviar

0%

COLEGIO OFICIAL DE  
**INGENIEROS  
AGRONOMOS**  
DE CENTRO Y CANARIAS

Autenticación de Usuarios

Teclee su nombre de usuario y contraseña de acceso.

**Acceso al Sistema de la Web**

Login  
admin

Contraseña  
.....

Aceptar Cancelar



COLEGIO OFICIAL DE  
INGENIEROS  
AGRONOMOS  
DE CENTRO Y CANARIAS

**Solicitudes**

- EnTramite
- Pendientes Tarifas
- Firmadas sin Facturar
- Pendientes de Pago
- Finalizadas
- Historica

**Colegiados**

- Directorio Colegiados

**Avisos**

- Entrada
- Enviadas
- Nuevas

Bienvenido a la zona  
SECRETARIO



**Solicitudes**

- EnTramite
- Pendientes Tarifas
- Firmadas sin Facturar
- Pendientes de Pago
- Finalizadas
- Historica

**Colegiados**

- Directorio Colegiados

**Avisos**

- Entrada
- Enviadas
- Nuevas

**Listado de Solicitudes En tramite**

Nº Solicitud	Nombre	Nº Colegiado	F. Solicitud	Actuacion	Título	Promotor	Estado
<a href="#">100455</a>	Maria Soto Castro	3	02/11/06 12:44	Acabado de crear	Megas	www	En tramite
<a href="#">100428</a>	Maria Soto Castro	3	31/10/06 14:37	Acabado de crear	**10megas**	cccc	En tramite
<a href="#">100418</a>	Maria Soto Castro	3	30/10/06 09:47	Acabado de crear	mix	ccc	En tramite
<a href="#">100408</a>	Maria Soto Castro	3	25/10/06 17:31	Acabado de crear	XXX	cccc	En tramite



**Solicitudes**

- EnTramite
- Pendientes Tarifas
- Firmadas sin Facturar
- Pendientes de Pago
- Finalizadas
- Historica

**Colegiados**

- Directorio Colegiados

**Avisos**

- Entrada
- Enviadas
- Nuevas

**Datos Proyecto**

**Nº Solicitud:** 100455 **Titulo:** Megas  
**F. Solicitud:** 02/11/06 12:44  
**Trabajo:** REFORMA DEL PROYECTO **Actuacion:** Acabado de crear

**Datos Colegiados**

**Colegiado:** Maria Soto Castro **Nº Colegiado :** 3

**Datos Promotor / Empresa**

**Promotor:** ww **Localidad:** eee  
**Provincia:** Madrid **C. Postal:** 23434

**Datos Financieros**

**Tipo de Honorario:** orientativo **Cantidad:** Euros

**Observaciones:**

Documentos Exigidos	Nombre	Verificación	Incidencias
Portada	<a href="#">a4.pdf</a>	<input type="checkbox"/>	<a href="#">incluir</a>
Memoria	<a href="#">pdf1.pdf</a>	<input type="checkbox"/>	<a href="#">incluir</a>

Finalizadas

Historica

**Colegiados**

Directorio Colegiados

**Avisos**

Entrada

Enviadas

Nuevas

**Colegiado:** Maria Soto Castro **Nº Colegiado :** 3

**Datos Promotor / Empresa**

**Promotor:** ww **Localidad:** eee  
**Provincia:** Madrid **C. Postal:** 23434

**Datos Financieros**

**Tipo de Honorario:** orientativo **Cantidad:** Euros

**Observaciones:**

Documentos Exigidos	Nombre	Verificación	Incidencias
Portada	<a href="#">a4.pdf</a>	<input type="checkbox"/>	<a href="#">incluir</a>
Memoria	<a href="#">pdf1.pdf</a>	<input type="checkbox"/>	<a href="#">incluir</a>
Anexo	<a href="#">Camerfirma.pdf</a>	<input type="checkbox"/>	<a href="#">incluir</a>
Pliego	<a href="#">anejo1.pdf</a>	<input type="checkbox"/>	<a href="#">incluir</a>
Presupuesto	<a href="#">anejo3.pdf</a>	<input type="checkbox"/>	<a href="#">incluir</a>
Indice	<a href="#">Indice.pdf</a>	<input type="checkbox"/>	<a href="#">incluir</a>

GUARDAR INCIDENCIAS

Descargar Todo

- Finalizadas
- Historica
- Colegiados**
  - Directorio Colegiados
- Avisos
  - Entrada
  - Enviadas
  - Nuevas

**Colegiado:** Maria Soto Castro **Nº Colegiado :** 3

**Datos Promotor / Empresa**

**Promotor:** ww **Localidad:** eee  
**Provincia:**

**Datos Financ**

**Tipo de Ho**

**Observacio**

**Descarga de archivo**

¿Desea abrir o guardar este archivo?

Nombre: a4.pdf  
 Tipo: Adobe Acrobat Document, 343 KB  
 De: boole.agronomoscentro.nds.es

Los archivos procedentes de Internet pueden ser útiles, pero algunos archivos pueden dañar potencialmente su equipo. Si no confía en el origen, no abra ni guarde este archivo. [¿Cuál es el riesgo?](#)

Documentos Exigidos			
Portada	a		
Memoria	p		
Anexo	C		
Pliego	a		
Presupuesto	<a href="#">anejo3.pdf</a>	<input type="checkbox"/>	<a href="#">incluir</a>
Indice	<a href="#">Indice.pdf</a>	<input type="checkbox"/>	<a href="#">incluir</a>

GUARDAR INCIDENCIAS

Descargar Todo

Finalizadas

Historica

**Colegiados**

Directorio Colegiados

**Avisos**

Entrada

Enviadas

Nuevas

**Colegiado:** Maria Soto Castro **Nº Colegiado :** 3

**Datos Promotor / Empresa**

**Promotor:** ww **Localidad:** eee  
**Provincia:** Madrid **C. Postal:** 23434

**Datos Financieros**

**Tipo de Honorario:** orientativo **Cantidad:** Euros

**Observaciones:**

Documentos Exigidos	Nombre	Verificación	Incidencias
Portada	<a href="#">a4.pdf</a>	<input type="checkbox"/>	<a href="#">incluir</a>
Memoria	<a href="#">pdf1.pdf</a>	<input type="checkbox"/>	<a href="#">incluir</a>
Anexo	<a href="#">Camerfirma.pdf</a>	<input type="checkbox"/>	<a href="#">incluir</a>
Pliego	<a href="#">anejo1.pdf</a>	<input type="checkbox"/>	<a href="#">incluir</a>
Presupuesto	<a href="#">anejo3.pdf</a>	<input type="checkbox"/>	<a href="#">incluir</a>
Indice	<a href="#">Indice.pdf</a>	<input type="checkbox"/>	<a href="#">incluir</a>

GUARDAR INCIDENCIAS

Descargar Todo



## Incidencia

### Solicitudes

- EnTramite
- Pendientes Tarifas
- Firmadas sin Facturar
- Pendientes de Pago
- Finalizadas
- Historica

### Colegiados

- Directorio Colegiados

### Avisos

- Entrada
- Enviadas
- Nuevas

Aceptar

Finalizadas

Historica

**Colegiados**

Directorio Colegiados

**Avisos**

Entrada

Enviadas

Nuevas

**Colegiado:** Maria Soto Castro **Nº Colegiado :** 3

**Datos Promotor / Empresa**

**Promotor:** ww **Localidad:** eee  
**Provincia:** Madrid **C. Postal:** 23434

**Datos Financieros**

**Tipo de Honorario:** orientativo **Cantidad:** Euros

**Observaciones:**

Documentos Exigidos	Nombre	Verificación	Incidencias
Portada	<a href="#">a4.pdf</a>	<input type="checkbox"/>	<a href="#">incluir</a>
Memoria	<a href="#">pdf1.pdf</a>	<input type="checkbox"/>	<a href="#">incluir</a>
Anexo	<a href="#">Camerfirma.pdf</a>	<input type="checkbox"/>	<a href="#">incluir</a>
Pliego	<a href="#">anejo1.pdf</a>	<input type="checkbox"/>	<a href="#">incluir</a>
Presupuesto	<a href="#">anejo3.pdf</a>	<input type="checkbox"/>	<a href="#">incluir</a>
Indice	<a href="#">Indice.pdf</a>	<input type="checkbox"/>	<a href="#">incluir</a>

GUARDAR INCIDENCIAS

Descargar Todo

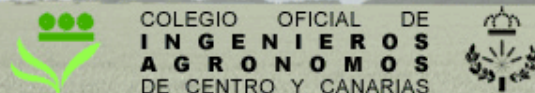

**Solicitudes**

- EnTramite
- Pendientes Tarifas
- Firmadas sin Facturar
- Pendientes de Pago
- Finalizadas
- Historica

**Colegiados**

- Directorio Colegiados

**Avisos**

- Entrada
- Enviadas
- Nuevas

**Listado de Solicitudes En tramite**

Nº Solicitud	Nombre	Nº Colegiado	F. Solicitud	Actuacion	Título	Promotor	Estado
<a href="#">100455</a>	Maria Soto Castro	3	02/11/06 12:44	Acabado de crear	Megas	www	En tramite
<a href="#">100428</a>	Maria Soto Castro	3	31/10/06 14:37	Acabado de crear	**10megas**	cccc	En tramite
<a href="#">100418</a>	Maria Soto Castro	3	30/10/06 09:47	Acabado de crear	mix	ccc	En tramite
<a href="#">100408</a>	Maria Soto Castro	3	25/10/06 17:31	Acabado de crear	XXX	cccc	En tramite

COLEGIO OFICIAL DE  
**INGENIEROS  
AGRONOMOS**  
DE CENTRO Y CANARIAS

Autenticación de Usuarios

Teclee su nombre de usuario y contraseña de acceso.

**Acceso al Sistema de la Web**

Login

Contraseña

Aceptar Cancelar

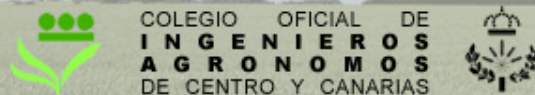

**Solicitudes**

- Realizar Solicitud
- Sin procesar
- EnTramite
- PendientesFirma
- Pendientes de Pago
- Finalizado
- Histórica

**Datos**

- ModificarDatos

**Avisos**

- Entrada
- Enviados
- Nuevos

**Ayuda**

- Usar Token
- Modelos de Impresos

Bienvenido a la zona  
COLEGIADO



### Listado de Solicitudes En tramite

Nº Solicitud	Nombre	Nº Colegiado	F. Solicitud	Actuacion	Título	Promotor
<a href="#">100472</a>	Maria Soto Castro	3	06/11/06 15:00	Valoraciones, tasaciones y particiones de fincas.	123123	123
<a href="#">100465</a>	Maria Soto Castro	3	06/11/06 13:59	Acacabado de crear	Probando	333

**Solicitudes**

- Realizar Solicitud
- Sin procesar
- EnTramite
- PendientesFirma
- Pendientes de Pago
- Finalizado
- Histórica

**Datos**

- ModificarDatos

**Avisos**

- Entrada
- Enviados
- Nuevos

**Ayuda**

- Usar Token
- Modelos de Impresos

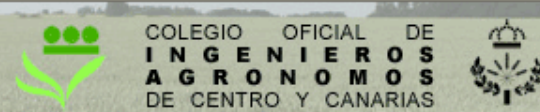

**Solicitudes**

- Realizar Solicitud
- Sin procesar
- EnTramite
- PendientesFirma
- Pendientes de Pago
- Finalizado
- Histórica

**Datos**

- ModificarDatos

**Avisos**

- Entrada
- Enviados
- Nuevos

**Ayuda**

- Usar Token
- Modelos de Impresos

**Datos Proyecto**

**Nº Solicitud:** 100472      **Titulo:** 123123  
**F. Solicitud:** 06/11/06 15:00  
**Trabajo:** DIRECCION DE OBRA      **Actuacion:** Valoraciones, tasaciones y particiones de fincas.

**Datos Colegiados**

**Colegiado:** Maria Soto Castro      **Nº Colegiado :** 3

**Datos Promotor / Empresa**

**Promotor:** 123      **Localidad:** 123  
**Provincia:** Madrid      **C. Postal:** 12345

**Datos Financieros**

**Tipo de Honorario:** orientativo      **Cantidad:** Euros

**Observaciones:**

Documentos Exigidos	Nombre	Incidencias	Modificar
No se deberia			

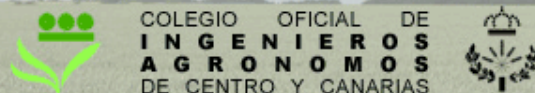

**Solicitudes**

- Realizar Solicitud
- Sin procesar
- EnTramite
- PendientesFirma
- Pendientes de Pago
- Finalizado
- Histórica

**Datos**

- ModificarDatos

**Avisos**

- Entrada
- Enviados
- Nuevos

**Ayuda**

- Usar Token
- Modelos de Impresos

**Datos Proyecto**

**Nº Solicitud:** 100472      **Titulo:** 123123  
**F. Solicitud:** 06/11/06 15:00  
**Trabajo:** DIRECCION DE OBRA      **Actuacion:** Valoraciones, tasaciones y particiones de fincas.

**Datos Colegiados**

**Colegiado:** Maria Soto Castro      **Nº Colegiado :** 3

**Datos Promotor / Empresa**

**Promotor:** 123      **Localidad:** 123  
**Provincia:** Madrid      **C. Postal:** 12345

**Datos Financieros**

**Tipo de Honorario:** orientativo      **Cantidad:** Euros

**Observaciones:**

Documentos Exigidos	Nombre	Incidencias	Modificar
No se deberia			

**Solicitudes**

- Realizar Solicitud
- Sin procesar
- EnTramite
- PendientesFirma
- Pendientes de Pago
- Finalizado
- Histórica

**Datos**

- ModificarDatos

**Avisos**

- Entrada
- Enviados
- Nuevos

**Ayuda**

- Usar Token
- Modelos de Impresos

**Nº Solicitud:** 100472      **Título:** 123123  
**F. Solicitud:** 06/11/06 15:00  
**Trabajo:** DIRECCION DE OBRA      **Actuacion:** Valoraciones, tasaciones y particiones de fincas.

**Datos Colegiados**

**Colegiado:** Maria Soto Castro      **Nº Colegiado :** 3

**Datos Promotor / Empresa**

**Promotor:** 123      **Localidad:** 123  
**Provincia:** Madrid      **C. Postal:** 12345

**Datos Financieros**

**Tipo de Honorario:** orientativo      **Cantidad:** Euros

**Observaciones:**

Documentos Exigidos	Nombre	Incidencias	Modificar
No se debería de ver	<a href="#">ab38_tec.pdf</a>	ver	<input type="button" value="Examinar..."/>
Primero	<a href="#">astfts_lesson1.pdf</a>	no	
Segundo	<a href="#">Continuar.ActionA3.pdf</a>	no	
Tercero	<a href="#">newtech2.pdf</a>	no	
Indice	<a href="#">Indice.pdf</a>	no	

ADJUNTAR FICHEROS



## Incidencia

No es correcto aun

Aceptar

### Solicitudes

- Realizar Solicitud
- Sin procesar
- EnTramite
- PendientesFirma
- Pendientes de Pago
- Finalizado
- Histórica

### Datos

- ModificarDatos

### Avisos

- Entrada
- Enviados
- Nuevos

### Ayuda

- Usar Token
- Modelos de Impresos

**Elegir archivo**

Buscar en: Mis documentos

- Documentos recientes
- Escritorio
- Mis documentos
- Mi PC
- Mis sitios de red

AEAT	presupuestos
comercial	proveedores
concurso	scada
contabilidad	ultimosproyectos
contratoslaborales	cantidadesfirmadas2006.xls
documentacióninterna	cosasjl.doc
drivers	finalizacióntrabajos061106.xls
Mi música	finalizacióntrabajos301006.xls
Mis eBooks	fra359.pdf
Mis imágenes	fra362.pdf
My Skype Content	informe.xls
My Skype Pictures	mailing2609.doc
My Skype Received Files	mejorarsenlaweb.doc
personal	primerafase.doc
presentaciones	

itudTramite/5ff6677fd4351c5a764aefd185ebacb2

Ir Vinculos

- Entrada
- Enviados
- Nuevos
- Ayuda**
- Usar Token
- Modelos de Impresos

**Datos Financieros**

**Tipo de Honorario:** orientativo **Cantidad:** Euros

**Observaciones:**

Documentos Exigidos	Nombre	Incidencias	Modificar
No se debería de ver	<a href="#">ab38_tec.pdf</a>	ver	<input type="button" value="Examinar..."/>
Primero	<a href="#">astfts_lesson1.pdf</a>	no	
Segundo	<a href="#">Continuar.ActionA3.pdf</a>	no	
Tercero	<a href="#">newtech2.pdf</a>	no	
Indice	<a href="#">Indice.pdf</a>	no	

**Solicitudes**

- Realizar Solicitud
- Sin procesar
- EnTramite
- PendientesFirma
- Pendientes de Pago
- Finalizado
- Histórica

**Datos**

- ModificarDatos

**Avisos**

- Entrada
- Enviados
- Nuevos

**Ayuda**

- Usar Token
- Modelos de Impresos

**Nº Solicitud:** 100472      **Título:** 123123  
**F. Solicitud:** 06/11/06 15:00  
**Trabajo:** DIRECCION DE OBRA      **Actuacion:** Valoraciones, tasaciones y particiones de fincas.

**Datos Colegiados**

**Colegiado:** Maria Soto Castro      **Nº Colegiado :** 3

**Datos Promotor / Empresa**

**Promotor:** 123      **Localidad:** 123  
**Provincia:** Madrid      **C. Postal:** 12345

**Datos Financieros**

**Tipo de Honorario:** orientativo      **Cantidad:** Euros

**Observaciones:**

Documentos Exigidos	Nombre	Incidencias	Modificar
No se debería de ver	<a href="#">ab38_tec.pdf</a>	ver	<input type="button" value="Examinar..."/>
Primero	<a href="#">astfts_lesson1.pdf</a>	no	
Segundo	<a href="#">Continuar.ActionA3.pdf</a>	no	
Tercero	<a href="#">newtech2.pdf</a>	no	
Indice	<a href="#">Indice.pdf</a>	no	

ADJUNTAR FICHEROS



### Listado de Solicitudes En tramite

Nº Solicitud	Nombre	Nº Colegiado	F. Solicitud	Actuacion	Título	Promotor
<a href="#">100472</a>	Maria Soto Castro	3	06/11/06 15:00	Valoraciones, tasaciones y particiones de fincas.	123123	123
<a href="#">100465</a>	Maria Soto Castro	3	06/11/06 13:59	Acacabado de crear	Probando	333

**Solicitudes**

- Realizar Solicitud
- Sin procesar
- EnTramite
- PendientesFirma
- Pendientes de Pago
- Finalizado
- Histórica

**Datos**

- ModificarDatos

**Avisos**

- Entrada
- Enviados
- Nuevos

**Ayuda**

- Usar Token
- Modelos de Impresos

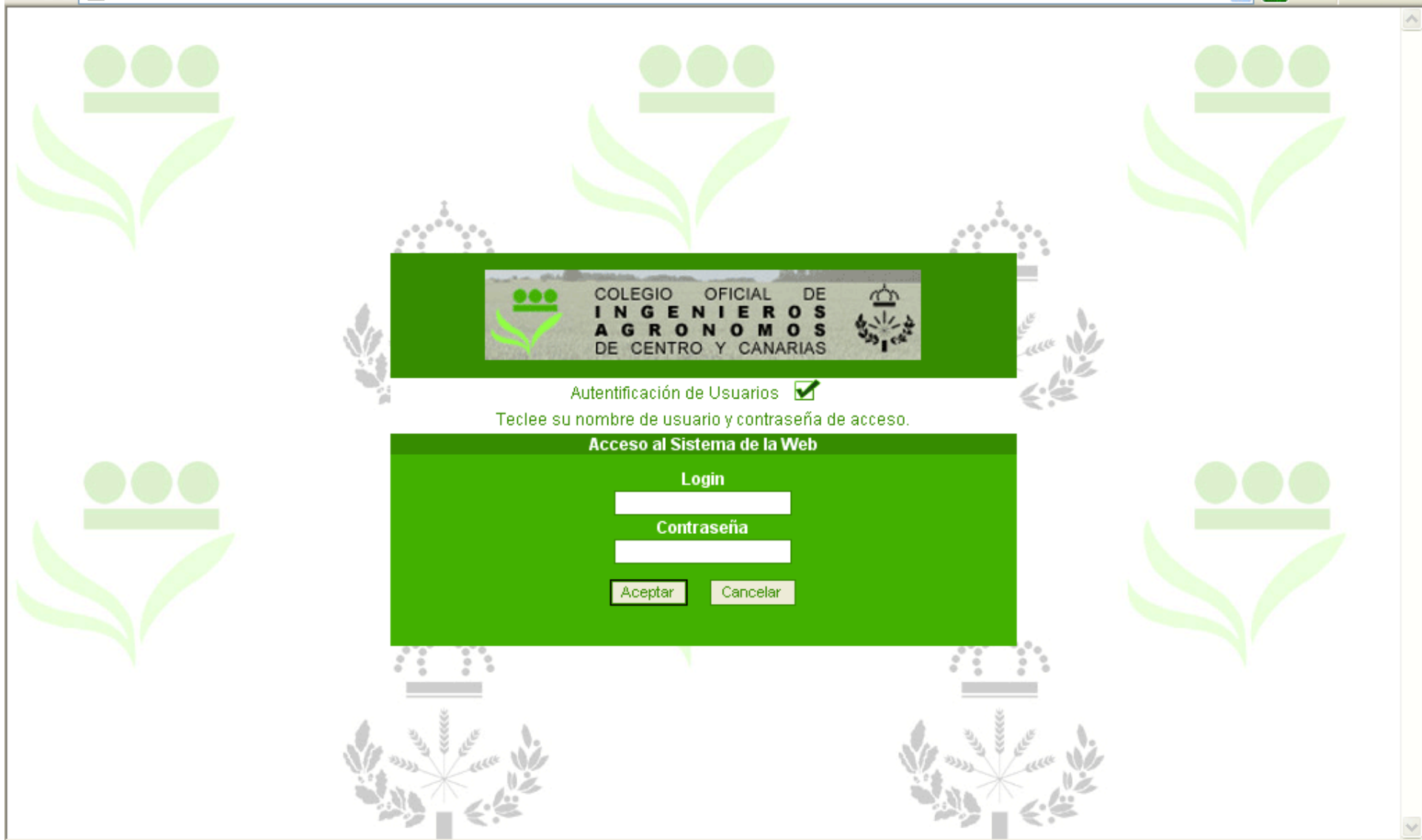

**COLEGIO OFICIAL DE INGENIEROS AGRONOMOS DE CENTRO Y CANARIAS**

Autenticación de Usuarios

Teclee su nombre de usuario y contraseña de acceso.

**Acceso al Sistema de la Web**

**Login**

Contraseña

Aceptar Cancelar



COLEGIO OFICIAL DE  
INGENIEROS  
AGRONOMOS  
DE CENTRO Y CANARIAS

**Solicitudes**

- EnTramite
- Pendientes Tarifas
- Firmadas sin Facturar
- Pendientes de Pago
- Finalizadas
- Historica

**Colegiados**

- Directorio Colegiados

**Avisos**

- Entrada
- Enviadas
- Nuevas

Bienvenido a la zona  
SECRETARIO



**Solicitudes**

- EnTramite
- Pendientes Tarifas
- Firmadas sin Facturar
- Pendientes de Pago
- Finalizadas
- Historica

**Colegiados**

- Directorio Colegiados

**Avisos**

- Entrada
- Enviadas
- Nuevas

**Listado de Solicitudes En tramite**

Nº Solicitud	Nombre	Nº Colegiado	F. Solicitud	Actuacion	Título	Promotor	Estado
<a href="#">100455</a>	Maria Soto Castro	3	02/11/06 12:44	Acabado de crear	Megas	www	En tramite
<a href="#">100428</a>	Maria Soto Castro	3	31/10/06 14:37	Acabado de crear	**10megas**	cccc	En tramite
<a href="#">100418</a>	Maria Soto Castro	3	30/10/06 09:47	Acabado de crear	mix	ccc	En tramite
<a href="#">100408</a>	Maria Soto Castro	3	25/10/06 17:31	Acabado de crear	XXX	cccc	En tramite



**Solicitudes**

- EnTramite
- Pendientes Tarifas
- Firmadas sin Facturar
- Pendientes de Pago
- Finalizadas
- Historica

**Colegiados**

- Directorio Colegiados

**Avisos**

- Entrada
- Enviadas
- Nuevas

**Datos Proyecto**

**Nº Solicitud:** 100428      **Titulo:** \*\*10megas\*\*  
**F. Solicitud:** 31/10/06 14:37  
**Trabajo:** REFORMA DEL PROYECTO      **Actuacion:** Acabado de crear

**Datos Colegiados**

**Colegiado:** Maria Soto Castro      **Nº Colegiado :** 3

**Datos Promotor / Empresa**

**Promotor:** cccc      **Localidad:** wewe  
**Provincia:** Madrid      **C. Postal:** 23434

**Datos Financieros**

**Tipo de Honorario:** orientativo      **Cantidad:** Euros

**Observaciones:**

Documentos Exigidos	Nombre	Verificación	Incidencias
Portada	<a href="#">pdf1.pdf</a>	<input type="checkbox"/>	<a href="#">incluir</a>
Memoria	<a href="#">a4.pdf</a>	<input type="checkbox"/>	<a href="#">incluir</a>

Finalizadas

Historica

**Colegiados**

Directorio Colegiados

**Avisos**

Entrada

Enviadas

Nuevas

**Colegiado:** Maria Soto Castro **Nº Colegiado :** 3

**Datos Promotor / Empresa**

**Promotor:** cccc **Localidad:** wewe  
**Provincia:** Madrid **C. Postal:** 23434

**Datos Financieros**

**Tipo de Honorario:** orientativo **Cantidad:** Euros

**Observaciones:**

Documentos Exigidos	Nombre	Verificación	Incidencias
Portada	<a href="#">pdf1.pdf</a>	<input type="checkbox"/>	<a href="#">incluir</a>
Memoria	<a href="#">a4.pdf</a>	<input type="checkbox"/>	<a href="#">incluir</a>
Anexo	<a href="#">Camerfirma.pdf</a>	<input type="checkbox"/>	<a href="#">incluir</a>
Pliego	<a href="#">Ley_Colegios_Profesionales.pdf</a>	<input type="checkbox"/>	<a href="#">incluir</a>
Presupuesto	<a href="#">prueba.pdf</a>	<input type="checkbox"/>	<a href="#">incluir</a>
Indice	<a href="#">Indice.pdf</a>	<input type="checkbox"/>	<a href="#">incluir</a>

GUARDAR INCIDENCIAS

Descargar Todo

- Finalizadas
- Historica
- Colegiados**
- Directorio Colegiados
- Avisos**
- Entrada
- Enviadas
- Nuevas

**Colegiado:** Maria Soto Castro **Nº Colegiado :** 3

**Datos Promotor / Empresa**

**Promotor:** cccc **Localidad:** wewe  
**Provincia:** Madrid **C. Postal:** 23434

**Datos Financieros**

**Tipo de Honorario:** orientativo **Cantidad:** Euros

**Observaciones:**

Documentos Exigidos	Nombre	Verificación	Incidencias
Portada	<a href="#">pdf1.pdf</a>	<input checked="" type="checkbox"/>	<a href="#">incluir</a>
Memoria	<a href="#">a4.pdf</a>	<input checked="" type="checkbox"/>	<a href="#">incluir</a>
Anexo	<a href="#">Camerfirma.pdf</a>	<input checked="" type="checkbox"/>	<a href="#">incluir</a>
Pliego	<a href="#">Ley_Colegios_Profesionales.pdf</a>	<input checked="" type="checkbox"/>	<a href="#">incluir</a>
Presupuesto	<a href="#">prueba.pdf</a>	<input checked="" type="checkbox"/>	<a href="#">incluir</a>
Indice	<a href="#">Indice.pdf</a>	<input checked="" type="checkbox"/>	<a href="#">incluir</a>

GUARDAR INCIDENCIAS

Descargar Todo



**Solicitudes**

- EnTramite
- Pendientes Tarifas
- Firmadas sin Facturar
- Pendientes de Pago
- Finalizadas
- Historica

**Colegiados**

- Directorio Colegiados

**Avisos**

- Entrada
- Enviadas
- Nuevas

**Listado de Solicitudes En tramite**

Nº Solicitud	Nombre	Nº Colegiado	F. Solicitud	Actuacion	Título	Promotor	Estado
<a href="#">100455</a>	Maria Soto Castro	3	02/11/06 12:44	Acabado de crear	Megas	www	En tramite
<a href="#">100428</a>	Maria Soto Castro	3	31/10/06 14:37	Acabado de crear	**10megas**	cccc	En tramite
<a href="#">100418</a>	Maria Soto Castro	3	30/10/06 09:47	Acabado de crear	mix	ccc	En tramite
<a href="#">100408</a>	Maria Soto Castro	3	25/10/06 17:31	Acabado de crear	XXX	cccc	En tramite

COLEGIO OFICIAL DE INGENIEROS AGRONOMOS DE CENTRO Y CANARIAS

Autenticación de Usuarios

Teclee su nombre de usuario y contraseña de acceso.

Acceso al Sistema de la Web

Login

Contraseña

Aceptar Cancelar

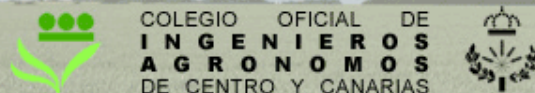

**Solicitudes**

- Realizar Solicitud
- Sin procesar
- EnTramite
- PendientesFirma
- Pendientes de Pago
- Finalizado
- Histórica

**Datos**

- ModificarDatos

**Avisos**

- Entrada
- Enviados
- Nuevos

**Ayuda**

- Usar Token
- Modelos de Impresos

Bienvenido a la zona  
COLEGIADO



### Listado de Solicitudes Finalizado

Nº Solicitud	F. Solicitud	Título	Promotor	F. Minuta	Importe Total	Proyecto/Servicio	Seguro	Fichero
<a href="#">100519</a>	20/11/06 17:59	mmmmmm	www	02-11-2006	777.00 €	<a href="#">ver</a>	ver	ver
<a href="#">100487</a>	07/11/06 09:04	Nueva solicitud	xxxx	09-11-2006	567.00 €	<a href="#">ver</a>	ver	ver
<a href="#">100406</a>	25/10/06 09:16	erererre	ccc	13-10-2006	567.00 €	<a href="#">ver</a>	ver	ver

**Solicitudes**

- Realizar Solicitud
- Sin procesar
- EnTramite
- PendientesFirma
- Pendientes de Pago
- Finalizado
- Histórica

**Datos**

- ModificarDatos

**Avisos**

- Entrada
- Enviados
- Nuevos

**Ayuda**

- Usar Token
- Modelos de Impresos

**Solicitudes**

- Realizar Solicitud
- Sin procesar
- EnTramite
- PendientesFirma
- Pendientes de Pago
- Finalizado
- Histórica

**Datos**

- ModificarDatos

**Avisos**

- Entrada
- Enviados
- Nuevos

**Ayuda**

- Usar Token
- Modelos de Impresos

**Datos Proyecto**

**Nº Solicitud:** 100519      **Titulo:** mmmmmmm  
**F. Solicitud:** 20/11/06 17:59  
**Trabajo:** REFORMA DEL PROYECTO      **Actuacion:** Acabado de crear

**Datos Colegiados**

**Colegiado:** Maria Soto Castro      **Nº Colegiado :** 3

**Datos Promotor / Empresa**

**Promotor:** www      **Localidad:** www  
**Provincia:** Madrid      **C. Postal:** 56789

**Datos Financieros**

**Tipo de Honorario:** orientativo      **Cantidad:** Euros

Documentos Exigidos	Nombre
Portada	<a href="#">a4.pdf</a>
Memoria	<a href="#">anejo1.pdf</a>
Anexo	<a href="#">Camerfirma.pdf</a>
Pliego	<a href="#">pageNumbersWatermark.pdf</a>
Presupuesto	<a href="#">plano1.pdf</a>
Plano	<a href="#">planoA4.pdf</a>
Indice	<a href="#">Indice.pdf</a>

Descargar Todo

**Solicitudes**

- Realizar Solicitud
- Sin procesar
- EnTramite
- PendientesFirma
- Pendientes de Pago
- Finalizado
- Histórica

**Datos**

- ModificarDatos

**Avisos**

- Entrada
- Enviados
- Nuevos

**Ayuda**

- Usar Token
- Modelos de Impresos

**Datos Proyecto**

**Nº Solicitud:** 100519      **Titulo:** mmmmmmm  
**F. Solicitud:** 20/11/06 17:59  
**Trabajo:** REFORMA DEL PROYECTO      **Actuacion:** Acabado de crear

**Datos Colegiado**

**Colegiado:**

**Datos Promotor**

**Promotor:**

**Provincia:**

**Datos Finalizado**

**Tipo de Hoja:**

Documentos Exigidos	
Portada	
Memoria	<a href="#">anejo1.pdf</a>
Anexo	<a href="#">Camerfirma.pdf</a>
Pliego	<a href="#">pageNumbersWatermark.pdf</a>
Presupuesto	<a href="#">plano1.pdf</a>
Plano	<a href="#">planoA4.pdf</a>
Indice	<a href="#">Indice.pdf</a>

**Descarga de archivo**

¿Desea abrir o guardar este archivo?

 Nombre: a4.pdf  
Tipo: Adobe Acrobat Document, 427 KB  
De: boole.agronomoscentro.nds.es

 Los archivos procedentes de Internet pueden ser útiles, pero algunos archivos pueden dañar potencialmente su equipo. Si no confía en el origen, no abra ni guarde este archivo. [¿Cuál es el riesgo?](#)

Adobe Acrobat Standard - [a4[1].pdf]

Archivo Edición Ver Documento Herramientas Avanzadas Ventana Ayuda

Abrir Guardar Imprimir Correo electrónico Buscar Crear PDF Revisar y comentar Proteger Firmar

Seleccionar texto 84% Instrucciones de uso...

Marcadores Firmas Capas Páginas Comentarios

COLEGIO OFICIAL DE INGENIEROS AGRONOMOS DE CENTRO Y CANARIAS

# MEMORIA TÉCNICA

## NET DESIGN STUDIO, S.L.

REALIZACIÓN DEL SISTEMA DE GESTIÓN DOCUMENTAL Y FIRMA ELECTRÓNICA PARA EL COLEGIO DE INGENIEROS AGRÓNOMOS DEL CENTRO Y CANARIAS

209,9 x 297 mm

1 de 27

Instrucciones de uso... Ocultar

- Crear PDF
- Revisar y comentar
- Proteger
- Firmar
- Más temas...
- Ayuda completa Acrobat 6.0

Mostrar la ventana Instrucciones de uso al inicio



Adobe Acrobat Standard - [a4[1].pdf]

Archivo Edición Ver Documento Herramientas Avanzadas Ventana Ayuda

Abrir Guardar Imprimir Correo electrónico Buscar Crear PDF Revisar y comentar Proteger Firmar

Seleccionar texto 69% Instrucciones de uso...

Opciones

**2 campos de firma firmados en el documento**

- Signature1, Firmado por Nombre Apellido HW Válido, 2006  
Nombre del firmante: Nombre Apellido HW Válido
  - La validez de la firma es desconocida:
  - Hora: 2006.11.20 18:09:49 +0100'
    - Razón: No disponible
    - Revisión del documento: 1 de 2
    - Método de firma: Seguridad mediante certificado predeterminado
- Signature2, Firmado por Nombre Apellido HW Válido, 2006  
Nombre del firmante: Nombre Apellido HW Válido
  - La validez de la firma es desconocida:
  - Hora: 2006.11.20 18:12:35 +0100'
    - Razón: No disponible
    - Revisión del documento: 2 de 2
    - Método de firma: Seguridad mediante certificado predeterminado

COLEGIO OFICIAL DE INGENIEROS AGRÓNOMOS DEL CENTRO Y CANARIAS

**MEMORIA TÉCNICA**

**NET DESIGN STUDIO, S.L.**

**REALIZACIÓN DEL SISTEMA DE GESTIÓN DOCUMENTAL Y FIRMA ELECTRÓNICA PARA EL COLEGIO DE INGENIEROS AGRÓNOMOS DEL CENTRO Y CANARIAS**

209,9 x 297 mm

1 de 27

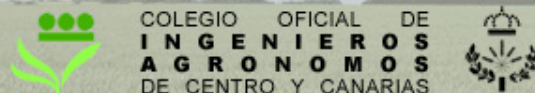

**Solicitudes**

- Realizar Solicitud
- Sin procesar
- EnTramite
- PendientesFirma
- Pendientes de Pago
- Finalizado
- Histórica

**Datos**

- ModificarDatos

**Avisos**

- Entrada
- Enviados
- Nuevos

**Ayuda**

- Usar Token
- Modelos de Impresos

Bienvenido a la zona  
COLEGIADO



## Net Design Studio

Plaza Mayor 8

47001 Valladolid

TLF: 983 37 28 67

[www.nds.es](http://www.nds.es)

---